

PLANILLA DE RELEVAMIENTO

FICHA DEL EDIFICIO

Nº: 003

AÑO: 2013

VIVIENDA FAMILIAR

PARTIDO: Bragado
LOCALIDAD: Bragado
DIRECCIÓN: Pellegrini 1667
PROPIETARIO ORIGINAL: Laura D. Ibarra de Rosenzuaig
PROPIETARIO ACTUAL: Sucesión de Jorge Omar Cicala
USO ORIGINAL: vivienda unifamiliar y consultorio médico
USO ACTUAL: vivienda unifamiliar
AÑO DE CONSTRUCCIÓN: 1927
PROYECTO:
CONSTRUCTOR:
EXPEDIENTE: Nº 574

UBICACIÓN EN EL TRAZADO URBANO



DECLARACIONES-PREMIOS.

MONUMENTO HISTÓRICO NACIONAL:-

MONUMENTO HISTÓRICO PROVINCIAL:-

INTERÉS PATRIMONIAL MUNICIPAL:-

OTROS:-

DISTRITO: XII

ZONA: FC

FOS: 0,6

FOT: R25 C3

DENSIDAD: 300 h/ha

TERRENO: 522,55 m²

ANCHO: 11,05 m LARGO: 47,29 m

SUPERFICIE CONSTRUIDA: 413,48 m²

CIRC SECCIÓN MANZANA PARCELA

1 A 123 4º1

DOMINIO-SITUACIÓN JURÍDICA:

Privada

RELEVAMIENTO FOTOGRÁFICO

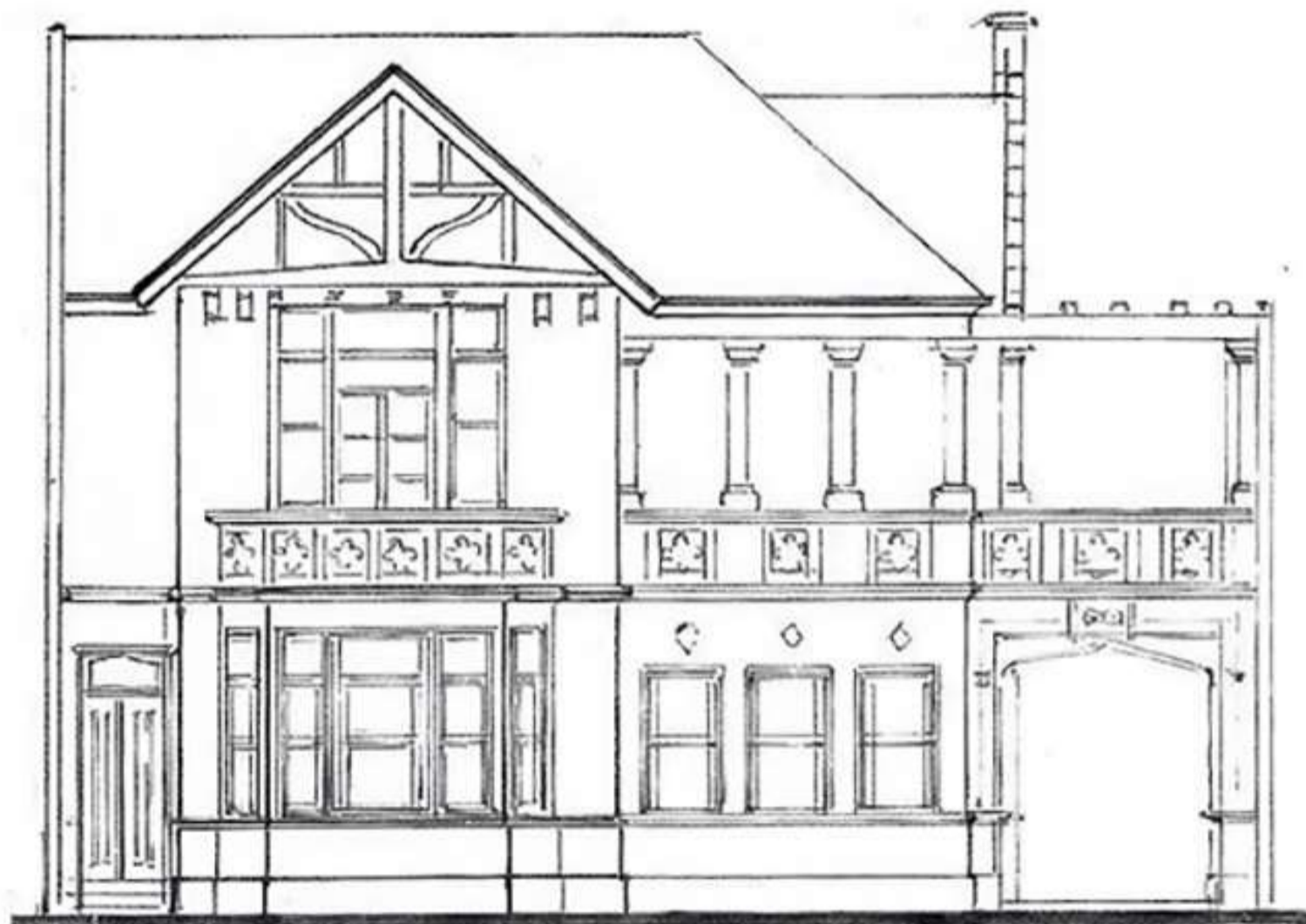

Plano de la fachada.